Chivas-PP COL CHIVAS PP

0200HO07925 HOLOGRAM-P x POWERBALL-P x HEADLINER

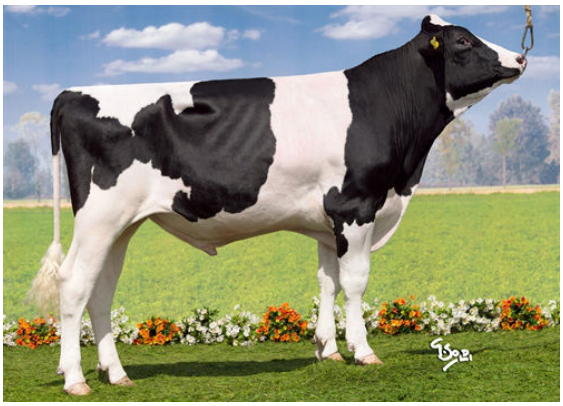

POLLED

BOMAZ HOLOGRAM-P
COL CANDYGOLD VG-86-4YR-DEU
VIEW-HOME POWERBALL-P
COL CARMEN 730 VG-86-DEU
SEAGULL-BAY HEADLINER
DROUNER AJDH COSMO VG-87-DEU

LARCREST OSIDE CHAMPAGNE-TW
FIFTH DAM

LARCREST COSMOPOLITAN
FOURTH DAM

GTPI 2548

TD TR TL TY MWC TV 99%-I HH1F HH2F HH3F HH4F HH5F HH6F HCDF HMWC

Reg. #: HODEUM539782047	aAa: 432516	DMS:
Nacimiento: 02/03/2017	Caseina Kappa: AE	Caseina Beta: A1A2

PRODUCCIÓN

61 Hatos 216 Hijas 92% Conf. MACE-G / 04-25

Leche lbs	Grasa lbs	Grasa %	Proteina lbs	Proteina %
-495	**11**	**+0.12**	**2**	**+0.07**
NM$ **-53**	CM$ **-26**	FM$ **-113**	GM$ **-18**	DWP$ **-122**
Eficiencia de Conversiòn **-20**	IR **207**	Comida Ahorrada **-345**	Eficiencia Metano	

SALUD Y FERTILIDAD

Inmunidad 95

Vida Productiva	**-0.3**	Inmunidad de los terneros	**97**
SCS	**2.87**	Tasa Preñez Vacas	**2.7**
Tasa de preñez de las hijas	**1.8**	Tasa Preñez Novillas	**3.3**
Supervivencia	**-1.6**	Facilidad del Parto	**2.6%** 76% Conf.
Durabilidad Novillas	**0.2**	Facilidad del Parto - Hijas	**2.1%** 74% Conf.
Índice de Fertilidad	**2.0**	Nacen Muertas	**6.7%**
		Hijas con crías muertas	**4.7%**

CONFORMACIÓN

31 Hatos 107 Hijas 85% Conf. MACE / 04-25

PTA Tipo	**0.19**	Compuesto Corporal	**0.84**
Compuesto de Ubres	**0.14**	Compuesto Lechero	**-0.76**
Compuesto de Patas y Pezuñas	**-0.81**		

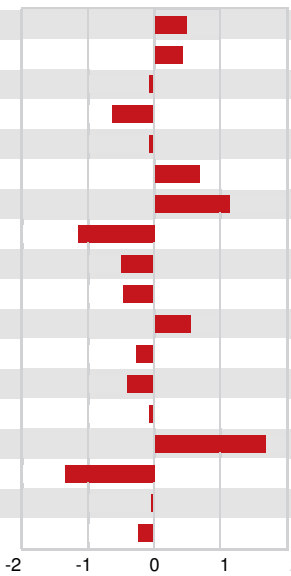

Estatura	Alta	**+0.50**
Fortaleza	Fuerte	**+0.44**
Prof. Corporal	Poco Profundo	**-0.05**
Forma Lechera	Tosca	**-0.63**
A. de la Grupa	Isquiones Altos	**-0.05**
Amplitud de Grupa	Ancha	**+0.70**
Vista Lat. P. Traseras	Curvas	**+1.12**
Patas Traseras, Vista de Atrás	Corvejónes Metidos	**-1.12**
Ang. Talón	Bajo	**-0.51**
Compuesto de Patas y Pezuñas	Bajo	**-0.48**
Inserción ubre Delantera	Fuerte	**+0.56**
Ancho Ubre Trasera	Angosto	**-0.27**
Altura Ubre Trasera	Baja	**-0.41**
Ligamento Central	Débil	**-0.06**
Prof. Ubre	Poco Profundo	**+1.71**
Posición Pezones Delanteros	Abiertos	**-1.34**
Longitud de Pezones	Cortos	**-0.02**
Posición Pezones Traseros	Abiertos	**-0.22**